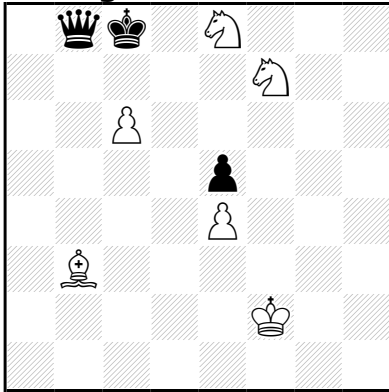

Diagram Anti-Circe:

Het stuk (koning inclusief) dat een slagzet uitvoert herrijst op het veld waar het aanvankelijk stond (in de diagramstand). De slagzet is illegaal wanneer dat herrijzingsveld door een ander stuk bezet is. Het geslagen stuk verdwijnt van het bord. Slaan op het eigen herrijzingsveld is toegestaan, tenzij anders aangegeven.

Chris FEATHER Fairings 2013



sh#9 (6+3) C+
Diagram Anti-Circe

1.Db4 2.D×e4(Db8) 3.e4 4.De5 7.e1=L (Geen schaak van herrijzingsveld e5 is bezet) 8.Lb4 9.Db8 Le6‡. Door 8.Lb4 kan zwart het veld b3 niet bezetten en daarmee het mat opheffen.

Chris FEATHER Fairings 2013

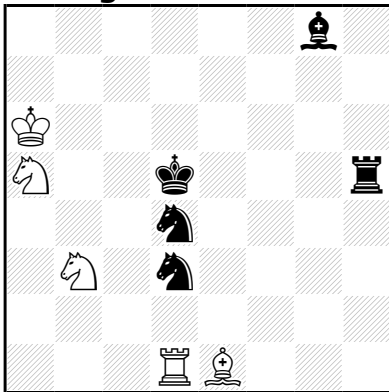

h#2 (5+5) C+
2.1.1.1
Diagram Anti-Circe

1.Pe5 Pc6 2.Kc4 Pc×d4(Pa5)‡
1.Pe6 Pc1 2.Kc5 P×d3(Pb3)‡