

Eiffelschaak:

Een stuk (koningen uitgezonderd) is verlamd wanneer het geobserveerd wordt door een vijandelijk stuk volgens de reeks D-T-L-P-B-D. Dus een dame wordt verlamd door een toren, een toren door een loper enz. Een pion wordt verlamd door een dame. Een verlamd stuk verliest zijn mogelijkheid om te zetten, te slaan en schaak te geven.

Petko A. PETKOV diagrammes 1999

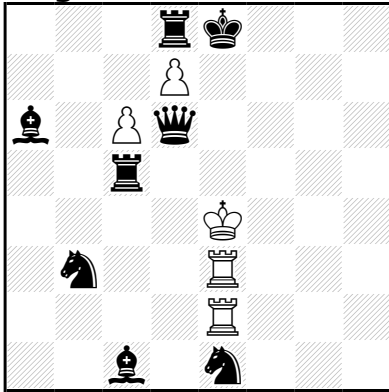

h≠2 (5+8) C+
2.1.1.1
Eiffel

1.Dd2 Tf3 2.Tc4+ Kd5‡

1.Dd3 Tf2 2.Pd2+ Kd4‡

De zwarte Dame verlamt de witte pion op d7. Als de witte koning naar de d-kolom speelt heft deze de verlamming op. De witte koning speelt niet in zelfschaak omdat de zwarte dame verlamt is door de witte toren op respectievelijk e2 of e3.

Alberto ARMENI Gaudium 2018

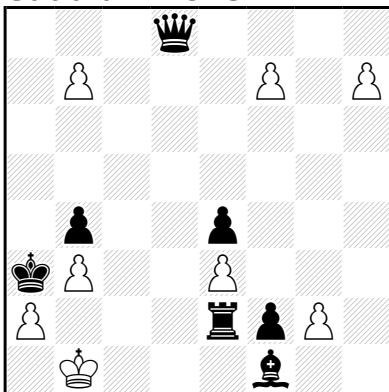

h=3 (8+7) C+
Eiffel

1.Tb2+ h8=L 2.La6 f8=T 3.f1=D b8=P=