

Anti-Circe:

Het stuk (koning inclus) dat een slagzet uitvoert herrijst (volgens Circeregels) op zijn beginveld. Fairystukken herrijzen op het promotieveld van de kolom waar ze slaan (witte fairystukken op de 8e rij, zwarte op de 1e rij). De slagzet is illegaal wanneer het herrijzingsveld door een ander stuk bezet is. Bij slaan door een pion met promotie moet het herrijzingsveld van het promotiestuk leeg zijn. Het geslagen stuk verdwijnt van het bord. Normaal gesproken (soms aangeduid als 'type Calvet') is slaan op het eigen herrijzingsveld gewoon toegestaan. Bij het 'type Cheylan' mag een stuk echter niet op zijn eigen herrijzingsveld slaan.

Christian POISSON
11° T.T. diagrammes 1993
2° Mention d'Honneur

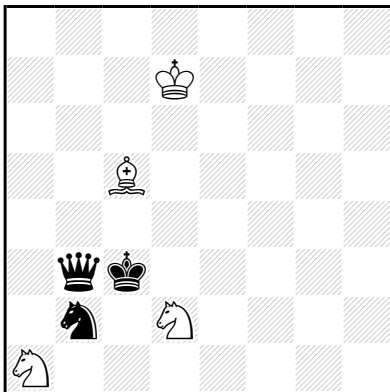

h#2 (4+3) C+

2.1.1.1

1.Pd3 Pa×b3(Pb1)+ 2.Kc4 Pc3‡

1.Dc4 Pb1+ 2.Kb3 Pc3‡

Met de matzet maakt wit het 'herrijzingsveld' vrij. De zwarte koning mag niet slaan want dan zou deze herrijzen op e8 en dat is binnen het bereik van de witte koning.

Vasil DYACHUK
Problemist Ukraïni 2015
1° Mention d'Honneur

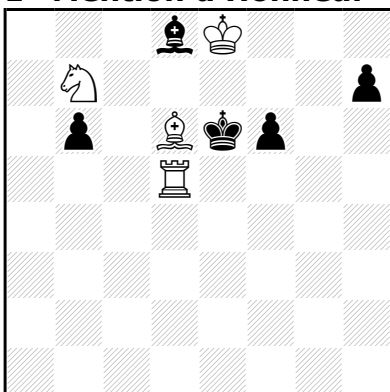

#2 (4+5) C+

Anticircé

1.Lc7! [2.Te5‡]

1...L×e7(Lf8) 2.Pd8‡

1...Lc7 2.Pc5‡