

Isardam

Een zet die een Madrasiverlamming zou veroorzaken is illegaal. Als het slaan van de koning in zo'n verlamming zou resulteren, staat de koning niet schaak.

Gerard SMITS Phénix 2010 3° Mention d'Honneur

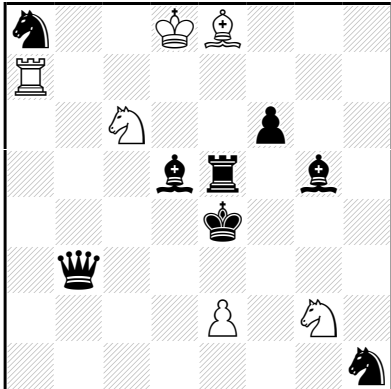

h#2 (6+8) C+

b) ♖c6→e7

Isardam

a) 1.Lh4 Lg6 2.Th5 Te7‡

b) 1.Db1 Ta4 2.La2 Lc6‡

a) 1... Lg6 is geen schaak want bij 2... Lxe4 zou er een madrasi verlamming ontstaan dus illegaal.

Bjørn ENEMARK dédié à L. Schmidt Problemskak 2011

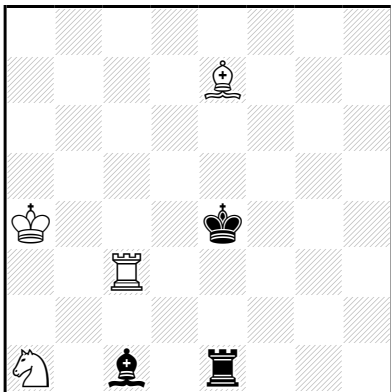

h#2 (4+3) C+

b) ♖a1→e8

Isardam

a) 1.Kd4 Lc5+ 2.Le3 Pb3‡

b) 1.Kd5 Tc5+ 2.Te5 Pc7‡