

Kökö: Alleen zetten die 'contact maken' zijn toegestaan, dat wil zeggen er mag alleen gespeeld worden naar een veld waarvan minstens één van de aangrenzende velden bezet is. Een koning die 'alleen' staat kan dus niet schaak staan, want hij kan niet geslagen worden!

**Hans-Peter REICH
Problemkiste 1989**

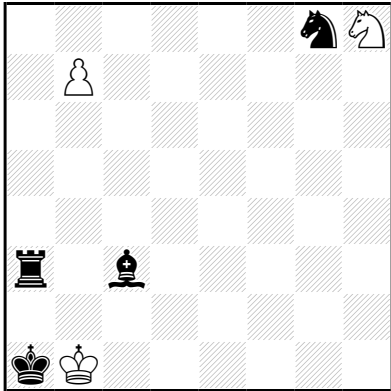

h#2 (3+4) C+
b) ♖b7→h7
Köko

a) 1.Ta7 b8=D 2.Ta8 Da7‡

b) 1.Lg7 h×g8=D 2.L×h8 Dg7‡

De witte koning staat niet schaak. 1.Ka1xb1 ? kan niet omdat er geen 'buurstukken' zijn.

**Michel CAILLAUD
T.T. Derby 2018
Prix**

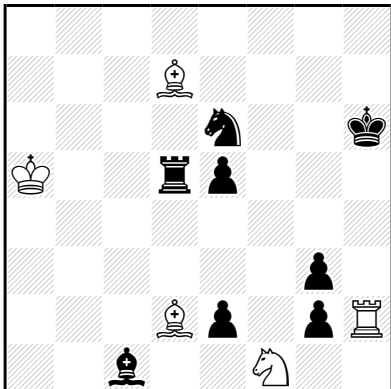

h#2 (5+8) C+
2.1.1.1
Köko

1.Pd8 Le8 2.g×f1=T Lg5‡

1.Pd4 Lf5 2.e×f1=L Th5‡