

**Provocateurs:** Een stuk (incl. de koning) kan slechts slaan of schaakgeven indien het wordt bestreken door een vijandelijk (of neutraal) stuk.

**Roméo BEDONI**  
**Phénix 2002**

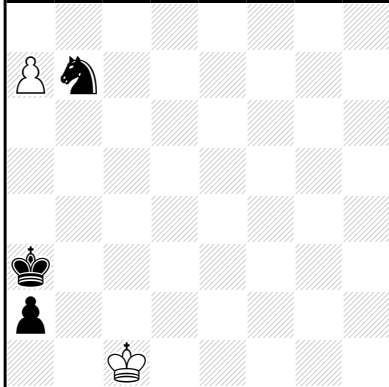

h#2 (2+3) C+  
Provocateurs

1.a1P a8D 2.Pb3 Da5‡

**Paul RAICAN**  
**Quartz 2010-15**  
**1° Recommandé**

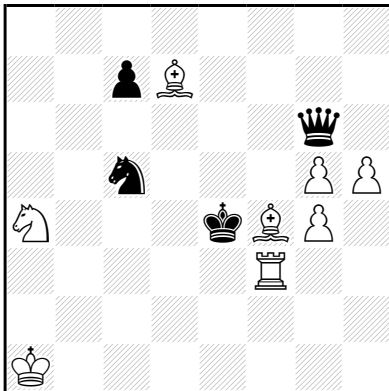

h#2 (8+4) C+  
b) ♘a4→c6  
Provocateurs

a) 1.Pe6 Pc5+ 2.Pd4 Lc6‡

b) 1.Kd5 Lg3 2.Kd6 Td3‡

a) 3.Dxc6 gaat niet want dan 'dekt' het het witte paard op d5 met zelfschaak !