

Ringcylinder: Het bord heeft geen rand maar loopt als het ware helemaal rond. De h-lijn grenst aan de a-lijn, en de 8ste rij grenst aan de 1ste rij.

Tomislav PETROVIC
Feenschach 1955

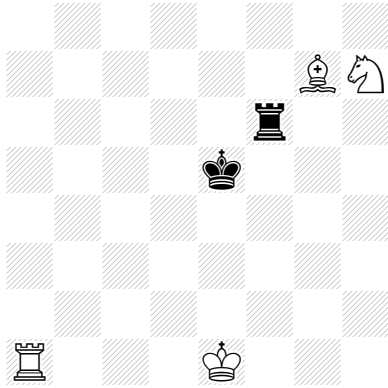

h#2 (4+2) C+
Ringcylinder

1.Kd4 Pa5 2.Kc3 0-0-0‡

Václav KOTESOVEC
Mezi sachovnici a pocitacem 1996

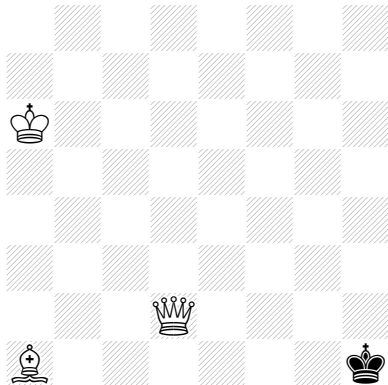

h#2 (3+1) C+
3.1.1.1
Ringcylinder

1.Kg8 Kb7 2.Kh7 Dg7‡
1.Ka8 Kb5 2.Kb7 Db8‡
1.Kg1 Kh7 2.Kh1 Dh2‡