

Senora: Slaat (en geeft schaak) als een normale dame, maar om te kunnen zetten zonder slag heeft de Senora een bokstuk nodig. Zij kan naar een willekeurig veld achter het bokstuk spelen, mits de lijn tussen uitgangs- en aankomstveld verder vrij is

**Olavi RIIHIMAA
Stella Polaris 1970**

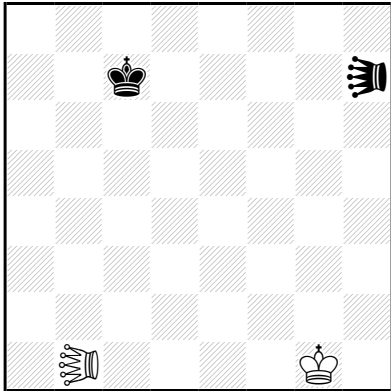

h=3* (2+2) C+
♚♛=Senora

- 1...Senora h1 2. Senora a7+ Kg2 3.Kb8 Senora c6=
1. Senora b7 Senora h1 2. Senora e7 Kg2 3.Kd8 Senora c6=

**Manfred RITTIRSCH
Andernach 2016**

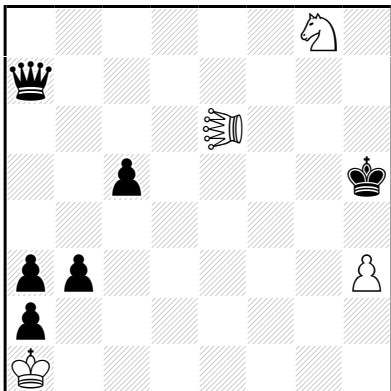

h≠2 (4+6) C+
2.1.1.1
♛ = Senora

- 1.Dd7 Senora c8 2.Dg4 Senora ×g4‡
1.Db6 Senora a6 2.Dh6 Senora ×h6‡