

Spiegel-Circe: Een geslagen stuk herrijst op het veld waarop (volgens de normale Circeregels) een gelijksoortig stuk van de andere kleur zou zijn herrezen.

Alberto ARMENI
Problemesis 2003

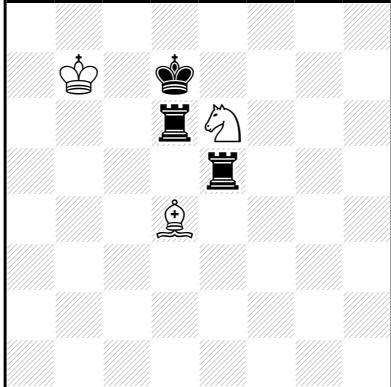

h#2 (3+3) C+

2.1.1.1

Circé maléfique

1.Td×é6(Pg8) Pf6+ 2.Kd6 Lç5‡

1.T×d4(Lf8) Lè7 2.T×é6(Pg8) Pf6‡

Marco TRAVASONI
Antonio GAROFALO
Best Problems 2000-01
2° Mention d'Honneur

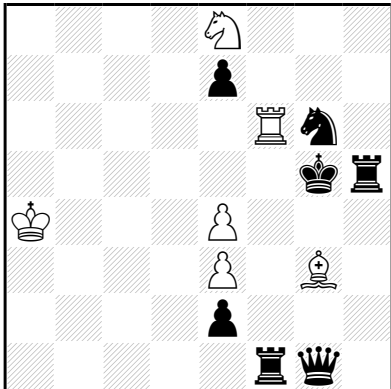

h#2 (6+7) C+

b) ♜e7→h4

Spiegel-Circe

a) 1.e×f6(Th8) Le5 2.Dg4 L×f6(f2)‡

b) 1.h×g3(Lf8) Tf3 2.Ph4 T×g3(g2)‡